

Төлке, 40.0000 кв. м. 14.02.2019г.

«Азаматтарға арналған үкімет» мемлекеттік корпорациясы» коммерциялық емес акционерлік қоғамының Қызылорда облысы бойынша филиалы



Филиал некоммерческого акционерного общества «Государственная корпорация «Правительство для граждан» по Кызылординской области

Тіркелетін жылжымайтын мүлік объектісіне  
**ТЕХНИКАЛЫҚ ПАСПОРТ (Н-1)**  
(жеке меншік үй, саяжайлар, көлікжайлар)



**ТЕХНИЧЕСКИЙ ПАСПОРТ (Ф-1)**  
на регистрируемый объект недвижимости  
(частный дом, дачи, гаражи)

376, 37

- 1. Облысы Қызылорда  
Область Кызылординская
- 2. Ауданы \_\_\_\_\_  
Район \_\_\_\_\_
- 3. Қаласы (кенті, елді мекені) Қызылорда к.  
Город (поселок, населенный пункт) г. Кызылорда
- 4. Қаладағы ауданы \_\_\_\_\_  
Район в городе \_\_\_\_\_
- 5. Мекен-жайы Арай ш.а., Төлеген Айбергенов көш., 2 ү.  
Адрес мкр. Арай, ул. Төлеген Айбергенов, д. 2
- 6. Кадастр нөмірі 10:156:092:371:1 -10:156:031:2974:1  
Кадастровый номер 10:156:092:371:3 -10:156:031:2974:3
- 7. Түгендеу нөмірі \_\_\_\_\_  
Инвентарный номер 1034/21322

Толқұжат 19.12.2018 ж. жасалған  
Паспорт составлен г.

Директордың  
орынбасары  
Заместитель  
директора



Дәуренұлы Е.

М.П.

реестровый № заказа 002158147509

Handwritten signature





1:500

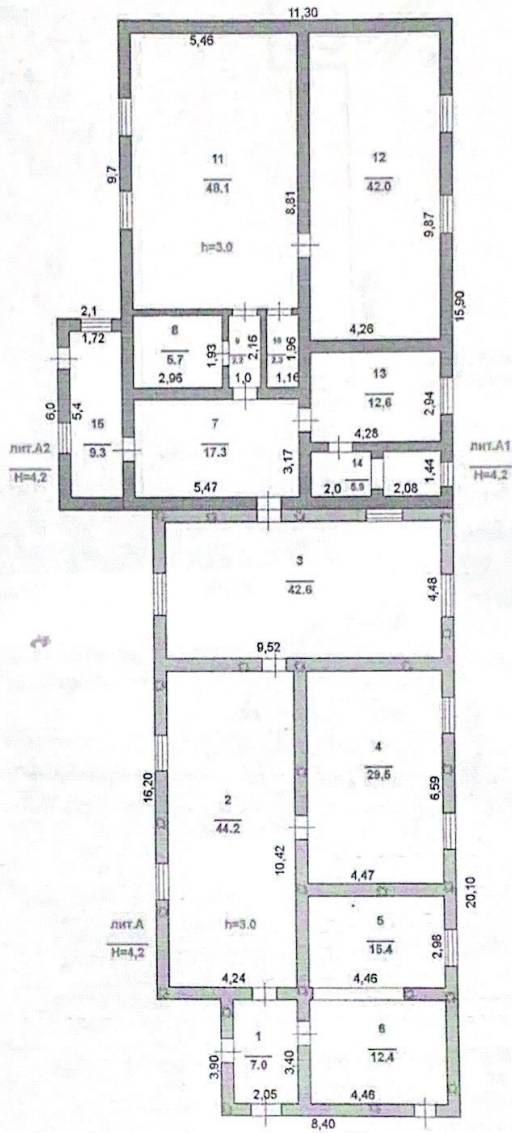

Студ 2



ҚҰРЫЛЫС ЖОСПАРЫ  
ПЛАН СТРОЕНИЯ

1 этаж/қабат

Масштабы/Масштаб 1:200

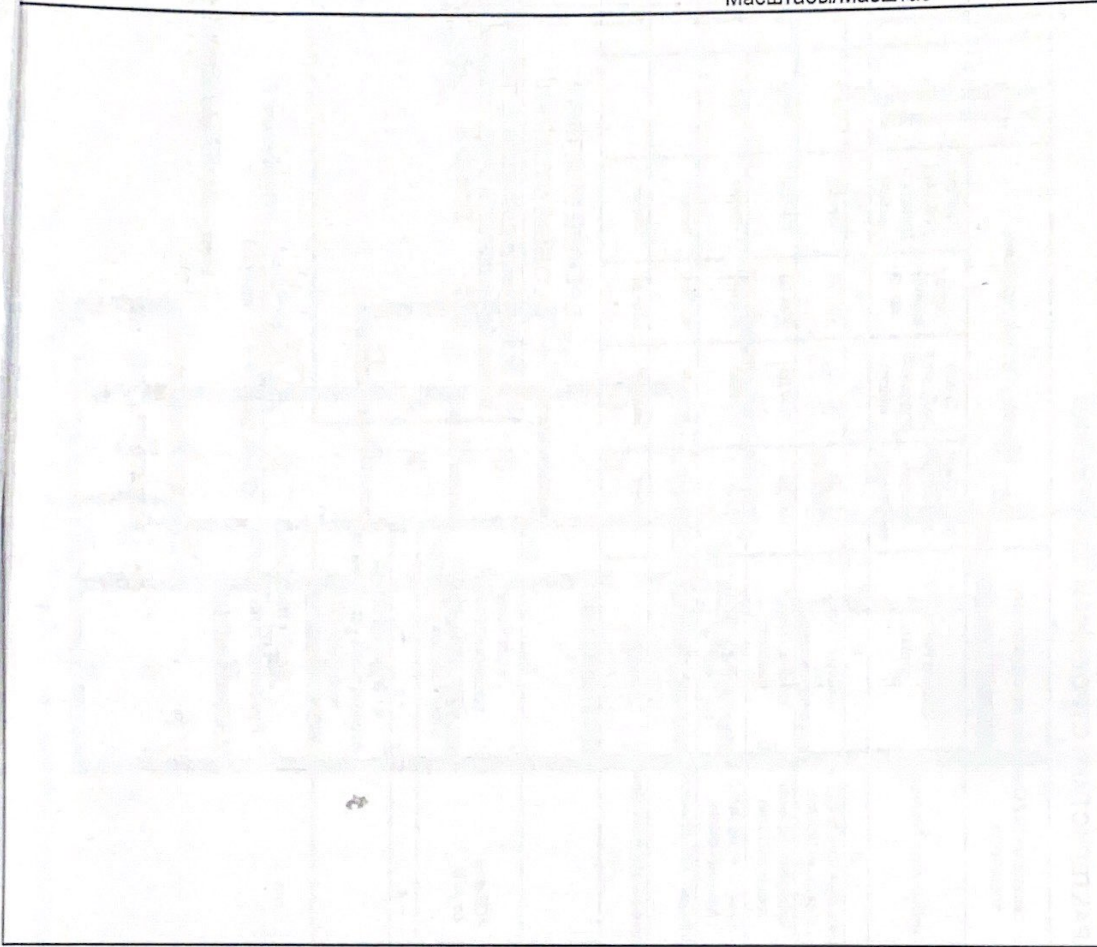

ҮЙ-ЖАЙДЫҢ ЭКСПЛИКАЦИЯСЫ  
ЭКСПЛИКАЦИЯ ПОМЕЩЕНИЙ

| № п/п            | Үй-жайдың атауы<br>Наименование помещений | Жалпы ауданы<br>Общая<br>площадь | Соның ішінде<br>В том числе |                           | № п/п | Үй-жайдың атауы<br>Наименование помещений | Жалпы ауданы<br>Общая<br>площадь | Соның ішінде<br>В том числе |                           |
|------------------|---|----------------------------------|-----------------------------|---------------------------|-------|---|----------------------------------|-----------------------------|---------------------------|
|                  |   |                                  | тұрғын<br>жилая             | тұрғын<br>емес<br>нежилая |       |   |                                  | тұрғын<br>жилая             | тұрғын<br>емес<br>нежилая |
| 1                | дәліз<br>коридор                          | 7,0                              |                             | 7,0                       | 8     | санитарлық торап<br>санузел               | 5,7                              |                             | 5,7                       |
| 2                | холл<br>холл                              | 44,2                             | 44,2                        |                           | 9     | дәліз<br>коридор                          | 2,2                              |                             | 2,2                       |
| 3                | зал<br>зал                                | 42,6                             | 42,6                        |                           | 10    | қойма<br>кладовая                         | 2,3                              |                             | 2,3                       |
| 4                | тұрғын бөлме<br>жилая комната             | 29,5                             | 29,5                        |                           | 11    | зал<br>зал                                | 48,1                             | 48,1                        |                           |
| 5                | ас бөлме<br>кухня                         | 15,4                             |                             | 15,4                      | 12    | жатын бөлме<br>спальня                    | 42,0                             | 42,0                        |                           |
| 6                | ас бөлме<br>кухня                         | 12,4                             |                             | 12,4                      | 13    | тұрғын бөлме<br>жилая комната             | 12,6                             | 12,6                        |                           |
| 7                | дәліз<br>коридор                          | 17,3                             |                             | 17,3                      | 14    | қойма<br>кладовая                         | 5,9                              |                             | 5,9                       |
| 15               | дәліз<br>коридор                          | 9,3                              |                             | 9,3                       |       |   |                                  |                             |                           |
| Барлығы / Итого: |   |                                  |                             |                           |       |   | 296,5                            | 219,0                       | 77,5                      |

*Handwritten signature* 3



**ҒИМАРАТТАР МЕН ҚҰРЫЛЫСТАРДЫҢ ТЕХНИКАЛЫҚ СИПАТТАМАСЫ  
ТЕХНИЧЕСКАЯ ХАРАКТЕРИСТИКА СТРОЕНИЙ И СООРУЖЕНИЙ**

| Литер / Литер | Атауы (тұрғын үй, мезонин, жергөле, суық құрылыс, сарай және т.б.) / Наименование (жилой дом, мезонин, подвал, холодная пристройка, сарай и т.п.) | Салынған жылы / Год постройки | Конструктивтік элементтер сипаттамасы / Описание конструктивных элементов |   |                           |                                      | Керілеу / Благоустройство     |                      |                                |       |     | Құрылыс аянағы, М2 / Площадь застройки, М2 | Ауқымы, М3 / Объем, М3 | Тоғу, % / Износ, % |
|---------------|---|-------------------------------|---|---|---------------------------|--------------------------------------|-------------------------------|----------------------|--------------------------------|-------|-----|--|------------------------|--------------------|
|               |   |                               | іргетасы / фундамент  | қабырғасы / стены                           | Шатыр жабыны / кровля     | электрмен жабдық / электро-снабжение | сүмен жабдық / водоснаб-жение | көріз / канали-зация | газбен жабдық / газоснаб-жение |       |     |  |                        |                    |
| I             | 2   | 3                             | 4   | 5   | 6                         | 7                                    | 8                             | 9                    | 10                             | 11    | 12  | 13   |                        |                    |
| A             | жеке тұрғын үй/индивидуальный жилой дом   | 2006                          | бетон / бетон   | шала ерделген кірпіш / из сырцового кирпича | шифер / шифер             | Иә / Да                              | Иә / Да                       | Иә / Да              | Иә / Да                        | 198,8 | 835 | 10   |                        |                    |
| A1            | жалғай салу/пристройка  | 2012                          | бетон / бетон   | Күйдірілген кірпішті / жезнені кірпіш       | профилді тақта / профлист | Иә / Да                              | Иә / Да                       | Иә / Да              | Иә / Да                        | 174,5 | 733 | 5  |                        |                    |
| A2            | жалғай салу/пристройка  | 2014                          | бетон / бетон   | Күйдірілген кірпішті / жезнені кірпіш       | профилді тақта / профлист | Иә / Да                              | жоқ/нет                       | жоқ/нет              | жоқ/нет                        | 12,6  | 53  | 3  |                        |                    |
| I             | Қоршау/Забор  | 2006                          | бетон / бетон   | металлдан / металл-чекеске                  | жоқ/нет                   | жоқ/нет                              | жоқ/нет                       | жоқ/нет              | жоқ/нет                        |       |     | 10   |                        |                    |
| II            | Қоршау/Забор  | 2006                          | бетон / бетон   | бетонмен құйылған / бетон. лит.             | жоқ/нет                   | жоқ/нет                              | жоқ/нет                       | жоқ/нет              | жоқ/нет                        |       | 19  | 10   |                        |                    |

**ТҰРҒЫН ҮЙДІ ЖЫЛЫТУ ТҮРІ  
ВИД ОТОПЛЕНИЯ ЖИЛОГО ДОМА**

| Пешті Печное | Орталықтан / Центральное |  | АГВ-дан от АГВ | Жеке жылу қондырғыларынан От индивидуальных отопительных установок |
|--------------|--------------------------|--|----------------|--|
|              | ТЭЦ-тен от ТЭЦ           | Аудандық қазандықтан от районной котельной |                |  |
| 1            | 2                        | 3  | 4              | 5  |
|              |                          |  |                | от индивидуальной отопительной установки на газе (А);(А1);(А2)     |

**ЕРЕКШЕ БЕЛГІЛЕРІ  
ОСОБЫЕ ОТМЕТКИ**

Техникалық сипаттамалары 24.07.2014 жылғы  
Техникалық паспорттан алынып тоғытырылды. Мамаң.  
Сериков А. 

Орындаған маман(дар)  Сериков А.  
Выполнил(и) специалист(ы) (Т.А.Ә., қолы / Ф.И.О., подпись)

Бөлім басшысы  Нуршатаев Б.  
Руководитель отдела (Т.А.Ә., қолы / Ф.И.О., подпись)

реестровый № заказа 002168147509

19.12.2018 жылы / год





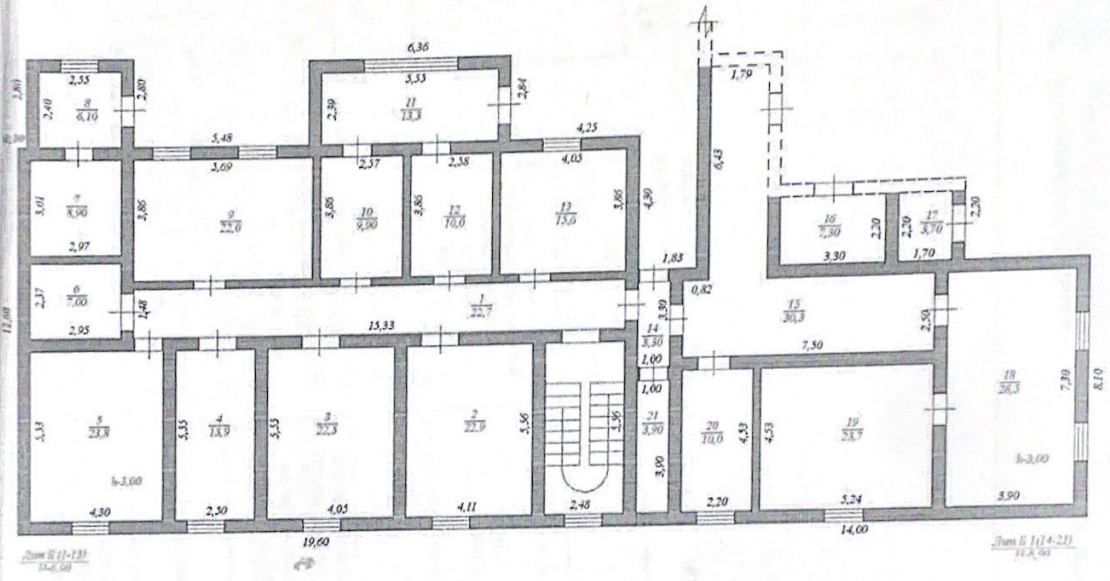

*Handwritten signature or initials*



ҚҰРЫЛЫС ЖОСПАРЫ  
ПЛАН СТРОЕНИЯ

1 этаж/қабат

Масштабы/Масштаб 1:200

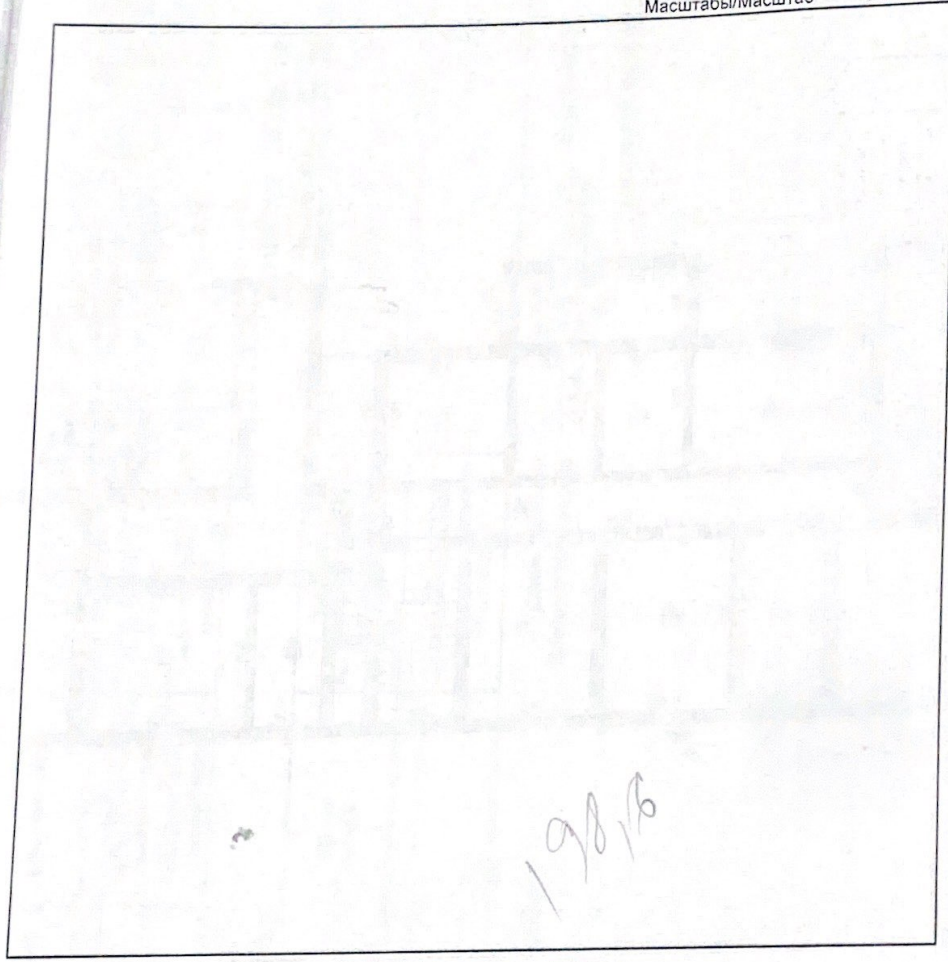

ҮЙ-ЖАЙДЫҢ ЭКСПЛИКАЦИЯСЫ  
ЭКСПЛИКАЦИЯ ПОМЕЩЕНИЙ

| № п/п            | Үй-жайдың атауы<br>Наименование помещений | Жалпы ауданы<br>Общая<br>площадь | Соның ішінде<br>В том числе |                           | № п/п | Үй-жайдың атауы<br>Наименование помещений | Жалпы ауданы<br>Общая<br>площадь | Соның ішінде<br>В том числе |                           |
|------------------|---|----------------------------------|-----------------------------|---------------------------|-------|---|----------------------------------|-----------------------------|---------------------------|
|                  |   |                                  | тұрғын<br>жилая             | тұрғын<br>емес<br>нежилая |       |   |                                  | тұрғын<br>жилая             | тұрғын<br>емес<br>нежилая |
| 1                | дәліз<br>коридор                          | 22,7                             |                             | 22,7                      | 12    | дәліз<br>коридор                          | 10,0                             |                             | 10,0                      |
| 2                | жатын бөлме<br>спальня                    | 22,9                             | 22,9                        |                           | 13    | жатын бөлме<br>спальня                    | 15,6                             | 15,6                        |                           |
| 3                | жатын бөлме<br>спальня                    | 22,5                             | 22,5                        |                           | 14    | дәліз<br>коридор                          | 3,3                              |                             | 3,3                       |
| 4                | жатын бөлме<br>спальня                    | 13,9                             | 13,9                        |                           | 15    | дәліз<br>коридор                          | 30,3                             |                             | 30,3                      |
| 5                | жатын бөлме<br>спальня                    | 23,8                             | 23,8                        |                           | 16    | әжетхана<br>туалет                        | 7,3                              |                             | 7,3                       |
| 6                | санитарлық торап<br>санузел               | 7,0                              |                             | 7,0                       | 17    | қазандық<br>котельная                     | 3,7                              |                             | 3,7                       |
| 7                | қойма<br>кладовая                         | 8,9                              |                             | 8,9                       | 18    | зал<br>зал                                | 28,5                             | 28,5                        |                           |
| 8                | қазандық<br>котельная                     | 6,1                              |                             | 6,1                       | 19    | жатын бөлме<br>спальня                    | 23,7                             | 23,7                        |                           |
| 9                | жатын бөлме<br>спальня                    | 22,0                             | 22,0                        |                           | 20    | гардероб<br>гардероб                      | 10,0                             |                             | 10,0                      |
| 10               | дәліз<br>коридор                          | 9,9                              |                             | 9,9                       | 21    | қойма<br>кладовая                         | 3,9                              |                             | 3,9                       |
| 11               | дәліз<br>коридор                          | 13,3                             |                             | 13,3                      |       | саты<br>лестница                          | 13,8                             |                             | 13,8                      |
| Барлығы / Итого: |   |                                  |                             |                           |       |   | 323,1                            | 172,9                       | 150,2                     |

Handwritten notes and signatures on the right side of the page, including the number '198/6' and various illegible markings.

Handwritten signature or initials at the bottom right corner.



**ҒИМАРАТТАР МЕН ҚҰРЫЛЫСТАРДЫҢ ТЕХНИКАЛЫҚ СИПАТТАМАСЫ  
ТЕХНИЧЕСКАЯ ХАРАКТЕРИСТИКА СТРОЕНИЙ И СООРУЖЕНИЙ**

| Литер / Литер | Атауы (тұрғын үй, мезонин, жергеле, суық құрылыс, сарай және т.б.) / Наименование (жилой дом, мезонин, подвал, холодная пристройка, сарай и т.п.) | Салынған жылы / Год постройки | Конструктивтік элементтер сипаттамасы / Описание конструктивных элементов |                                       |                           | Керекілеу / Благоустройство          |                               |                     |                                |         | Құрылыс аяны, м2 / Площадь застройки, м2 | Ауқымы, м3 / Объем, м3 | Тоғу, % / Износ, % |
|---------------|---|-------------------------------|---|---------------------------------------|---------------------------|--------------------------------------|-------------------------------|---------------------|--------------------------------|---------|--|------------------------|--------------------|
|               |   |                               | іргетасы / фундамент  | қабырғасы / стены                     | Шатыр жабыны / кровля     | электрмен жабдық / электро-снабжение | сүмен жабдық / водоснаб-жение | керіс / канализация | газбен жабдық / газоснаб-жение | 7       |  |                        |                    |
| 1             | 2   | 3                             | 4   | 5                                     | 6                         | 7                                    | 8                             | 9                   | 10                             | 11      | 12                                       | 13                     | 13                 |
| Б             | 2 қабатты тұрғын үй / 2-х этажный жилой дом   | 2014                          | бетон / бетон   | Күйдірілген кірпішті / жөженнй кірпіч | профилді тақта / профлист | Иә / Да                              | Иә / Да                       | Иә / Да             | Иә / Да                        | Иә / Да | 287,8                                    | 1986                   | 3                  |
| Б1            | жалғай салу/пристройка  | 2018                          | бетон / бетон   | Күйдірілген кірпішті / жөженнй кірпіч | профилді тақта / профлист | Иә / Да                              | Иә / Да                       | Иә / Да             | Иә / Да                        | Иә / Да | 121,1                                    | 877                    |                    |

**ЕРЕКШЕ БЕЛГІЛЕРІ  
ОСОБЫЕ ОТМЕТКИ**

**ТҰРҒЫН ҮЙДІ ЖЫЛЫТУ ТҮРІ  
ВИД ОТОПЛЕНИЯ ЖИЛОГО ДОМА**

| Пешті / Печное | Орталықтан / Центральное |  | АТБ-дан / от АТБ | Жеке жылу қондырғыларынан / От индивидуальных отопительных установок |
|----------------|--------------------------|--|------------------|--|
|                | ТЭЦ-тен / от ТЭЦ         | Аудандық қазандықтан / от районной котельной |                  |  |
| 1              | 2                        | 3  | 4                | 5  |
|                |                          |  |                  | Жеке жылу қондырғыларынан / От индивидуальных отопительных установок |
|                |                          |  |                  | от индивидуальной отопительной установки на газе (Б), (Б1)           |

Орындаған маман(дар) \_\_\_\_\_

Выполнил(и) специалист(ы) \_\_\_\_\_

19.12.2018 \_\_\_\_\_ жылы / год

Сориков А.

Бөлім басшысы  
Руководитель отдела

Нуршатаев Б.

(Т.А.Ә., қолы / Ф.И.О., подпись)

реестровый № заказа 002158147509





2 КАБАТ

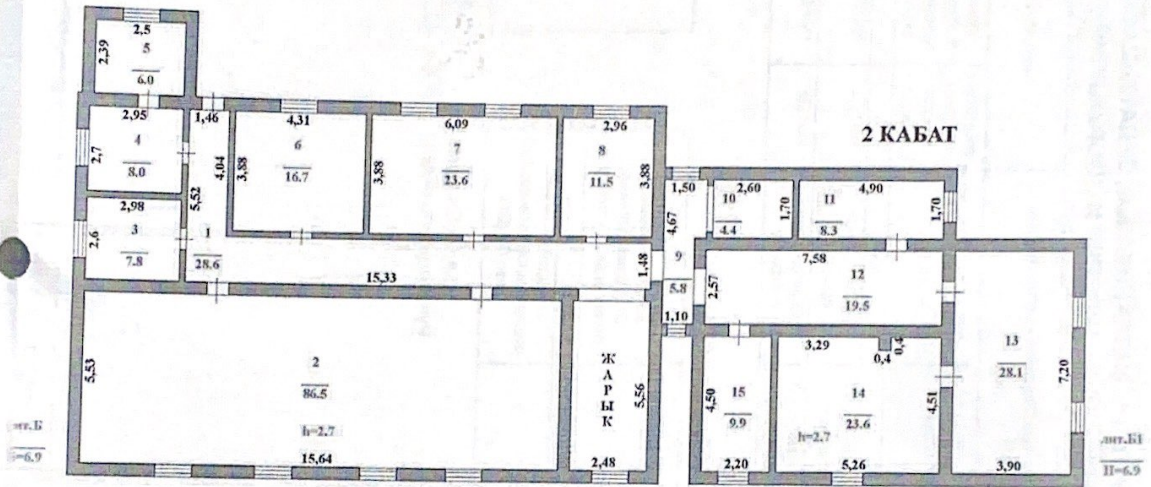

ит. Б  
II=6.9

ит. Б  
II=6.9

Handwritten signature or initials.



ҚҰРЫЛЫС ЖОСПАРЫ  
ПЛАН СТРОЕНИЯ

2 этаж/қабат

Масштабы/Масштаб 1:200

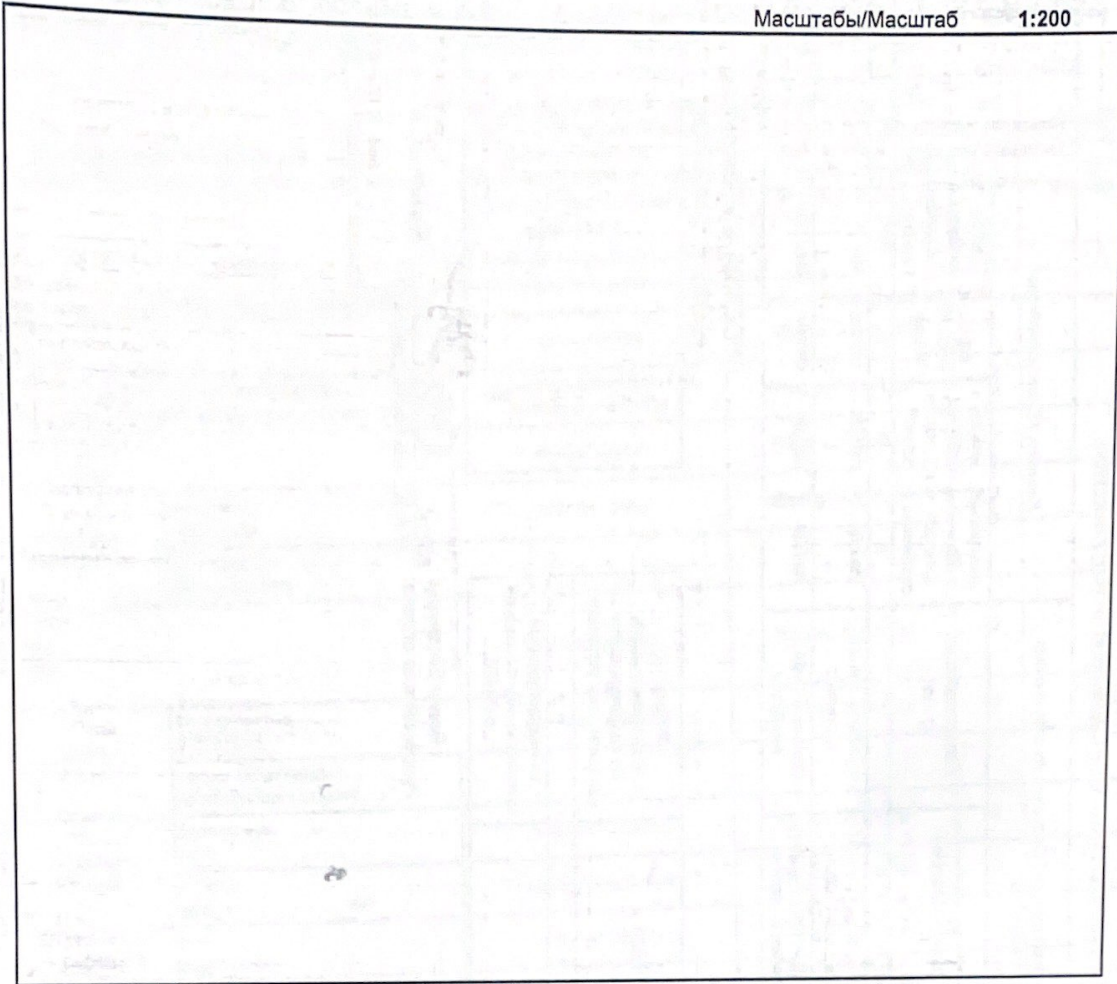

ҮЙ-ЖАЙДЫҢ ЭКСПЛИКАЦИЯСЫ  
ЭКСПЛИКАЦИЯ ПОМЕЩЕНИЙ

| № п/п | Үй-жайдың атауы<br>Наименование помещений | Жалпы ауданы<br>Общая<br>площадь | Соның ішінде<br>В том числе |                           | № п/п | Үй-жайдың атауы<br>Наименование помещений | Жалпы ауданы<br>Общая<br>площадь | Соның ішінде<br>В том числе |                           |
|-------|---|----------------------------------|-----------------------------|---------------------------|-------|---|----------------------------------|-----------------------------|---------------------------|
|       |   |                                  | тұрғын<br>жилая             | тұрғын<br>емес<br>нежилая |       |   |                                  | тұрғын<br>жилая             | тұрғын<br>емес<br>нежилая |
| 1     | дәліз<br>коридор                          | 28,6                             |                             | 28,6                      | 8     | бөлме<br>кабинет /                        | 11,5                             | 11,5                        |                           |
| 2     | зал<br>зал                                | 86,5                             | 86,5                        |                           | 9     | дәліз<br>коридор                          | 5,8                              |                             | 5,8                       |
| 3     | санитарлық торап<br>санузел               | 7,8                              |                             | 7,8                       | 10    | бөлме<br>комната                          | 4,4                              |                             | 4,4                       |
| 4     | гардероб<br>гардероб                      | 8,0                              |                             | 8,0                       | 11    | гардероб<br>гардероб                      | 8,3                              |                             | 8,3                       |
| 5     | қойма<br>кладовая                         | 6,0                              |                             | 6,0                       | 12    | дәліз<br>коридор                          | 19,5                             |                             | 19,5                      |
| 6     | жатын бөлме<br>спальня                    | 16,7                             | 16,7                        |                           | 13    | зал<br>зал                                | 28,1                             | 28,1                        |                           |
| 7     | жатын бөлме<br>спальня                    | 23,6                             | 23,6                        |                           | 14    | жатын бөлме<br>спальня                    | 23,6                             | 23,6                        |                           |
| 15    | санитарлық торап<br>санузел               | 9,9                              |                             | 9,9                       |       |   |                                  |                             |                           |
|       |   | 187,1                            | 126,8                       | 60,3                      |       |   | 101,2                            | 63,2                        | 38,0                      |
|       |   |                                  |                             |                           |       | Барлығы / Итого:                          | 288,3                            | 190,0                       | 98,3                      |
|       |   |                                  |                             |                           |       | Жинағы / Всего:                           | 611,4                            | 362,9                       | 248,5                     |

*Handwritten signature*



**ҒИМАРАТТАР МЕН ҚҰРЫЛЫСТАРДЫҢ ТЕХНИКАЛЫҚ СИПАТТАМАСЫ  
ТЕХНИЧЕСКАЯ ХАРАКТЕРИСТИКА СТРОЕНИЙ И СООРУЖЕНИЙ**

| Литер / Литер | Атауы (тұрғын үй, мезонин, жертеле, суық құрылыс, сарай және т.б.) / Наименование (Жилой дом, мезонин, подвал, холодная постройка, сарай и т.п.) | Салынған жылы / Год постройки | Конструктивтік элементтер сипаттамасы / Описание конструктивных элементов |  |                           |                                      | Керкейту / Благоустройство    |                      |                                |       |      | Құрылыс аяраны, м2 / Площадь застройки, м2 | Ауқым, м3 / Объем, м3 | Тоғыз % / Износ, % |
|---------------|--|-------------------------------|---|--|---------------------------|--------------------------------------|-------------------------------|----------------------|--------------------------------|-------|------|--|-----------------------|--------------------|
|               |  |                               | іргегасы / фундамент  | қабырғасы / стены                      | Шатыр жабыны / кровля     | электрмен жабдық / электро-снабжение | сүмен жабдық / водоснаб-жение | керіс / канали-зация | газбен жабдық / газоснаб-жение | 7     | 8    |  |                       |                    |
| 1             | 2  | 3                             | 4   | 5                                      | 6                         | 7                                    | 8                             | 9                    | 10                             | 11    | 12   | 13   |                       |                    |
| Б             | 2 қабатты тұрғын үй/ 2-х этажный жилой дом   | 2014                          | бетон / бетон   | Күйдірілген кірпішті / жезенный кирпич | профилді тақта / профлист | Иә / Да                              | Иә / Да                       | сеттик               | Иә / Да                        | 287,8 | 1986 | 3  |                       |                    |
| Б1            | жалғай салу/пристройка   | 2018                          | бетон / бетон   | Күйдірілген кірпішті / жезенный кирпич | профилді тақта / профлист | Иә / Да                              | Иә / Да                       | сеттик               | Иә / Да                        | 127,1 | 877  |  |                       |                    |

**ЕРЕКШЕ БЕЛГІЛЕРІ  
ОСОБЫЕ ОТМЕТКИ**

\_\_\_\_\_

**ТҰРҒЫН ҮЙДІ ЖЫЛЫТУ ТҮРІ  
ВИД ОТОПЛЕНИЯ ЖИЛОГО ДОМА**

| Пешті<br>Печное | Орталықтан / Центральное |   | АГВ-дан<br>от АГВ | Жеке жылу<br>қондырғыларынан<br>От индивидуальных<br>отопительных установок |
|-----------------|--------------------------|---|-------------------|---|
|                 | ТЭЦ-тен<br>от ТЭЦ        | Аудандық қазандықтан<br>от районной котельной |                   |   |
| 1               | 2                        | 3   | 4                 | 5   |
|                 |                          |   |                   | от индивидуальной<br>газе (Б),(Б1)  |

Орындаған маман(дар) \_\_\_\_\_ Сериков А.

Выполнил(и) специалист(ы) \_\_\_\_\_ (Т.А.Ә., қолы / Ф.И.О., подпись)

19.12.2018 \_\_\_\_\_ жылы / год

\_\_\_\_\_ Нуршатаев Б.

(Т.А.Ә., қолы / Ф.И.О., подпись)

реестровый № заказа 002158147509

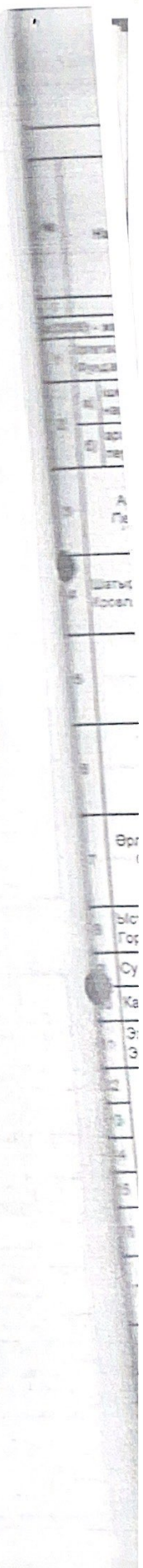



НЕГІЗГІ ҚҰРЫЛЫСТЫҢ КОНСТРУКТИВТІК ЭЛЕМЕНТТЕРІНІҢ ТЕХНИКАЛЫҚ СИПАТТАМАСЫ  
ТЕХНИЧЕСКОЕ ОПИСАНИЕ КОНСТРУКТИВНЫХ ЭЛЕМЕНТОВ ОСНОВНОГО СТРОЕНИЯ

| №  | Конструктивтік элементтердің атауы<br>Наименование конструктивных элементов        | Конструктивтік элементтердің сипаттамасы (материал, әрленуі және т.б.)<br>Описание конструктивных элементов (материал, отделка и т.д.) | Техникалық жағдайы (отыруы, шіруі, жарылуы және т.б.)<br>Техническое состояние (осадка, гниль, трещины и т.д.) | Тозу %<br>Износ % | Ағымдағы өзгерістер<br>Текущие изменения |  |
|--|--|--|--|-------------------|--|--|
| 1  | 2  | 3  | 4  | 5                 | 6  |  |
| 1 (2006) - жеке тұрғын үй / индивидуальный жилой дом |  |  |  |                   |  |  |
| 1  | Іргетасы<br>Фундамент  | бетон/ бетон   | Жақсы/ Хорошее   | 10                |  |  |
| 2  | а) ішкі және сыртқы тұрақты қабырғалары<br>наружные и внутренние капитальные стены | шала өңделген кірпіш/ из сырцового кирпича   | Жақсы/ Хорошее   | 10                |  |  |
|  | б) ара қабырға<br>перегородки  | кірпіш/ кирпич   | Жақсы/ Хорошее   | 10                |  |  |
| 3  | Аражабын<br>Перекрытия   | шатырлық<br>чердачное  | ағаш/ дерево   | Жақсы/ Хорошее    | 10                                       |  |
|  |  | қабатаралық<br>междуэтажное  |  |                   |  |  |
| 4  | Шатыр<br>Кровля  | шифер/ шифер   | Жақсы/ Хорошее   | 10                |  |  |
| 5  | Еден<br>Полы   | 1-ші қабаттың<br>1-го этажа  | ламинат/ ламинат   | Жақсы/ Хорошее    | 10                                       |  |
|  |  | келесі қабаттардың<br>последующих этажей   |  |                   |  |  |
| 6  | Ойықтар<br>Проемы  | терезелер<br>окна  | пластик/ пластик   | Жақсы/ Хорошее    | 10                                       |  |
|  |  | есіктер<br>двери   | ағаш/ деревянные   | Жақсы/ Хорошее    | 10                                       |  |
| 7  | Өрлеу жұмыстары<br>Отделочные работы   | ішкі<br>внутренние   | ақтау/ побелка   | Жақсы/ Хорошее    | 10                                       |  |
|  |  | сыртқы<br>наружные   | ақтау/ побелка   | Жақсы/ Хорошее    | 10                                       |  |
| 8  | Ыстық су мен қамтамастандырылған<br>Горячее водоснабжение                          | жоқ/нет  |  |                   |  |  |
| 9  | Су құбыры / Водопровод   | Иә / Да  |  |                   |  |  |
| 10   | Канализация / Канализация  | Иә / Да  |  |                   |  |  |
| 11   | Электрмен жарықтандыру<br>Электроосвещение   | Иә / Да  |  |                   |  |  |
| 12   | Жылу<br>Отопление  | пешті / печное   | жоқ/нет  |                   |  |  |
| 13   |  | газ пешті / печное газовое   | жоқ/нет  |                   |  |  |
| 14   |  | ЖЭО-нан / от ТЭЦ   | жоқ/нет  |                   |  |  |
| 15   |  | АГВ-дан / от АГВ   | жоқ/нет  |                   |  |  |
| 16   |  | жеке жылу қондырғылнан<br>от индивидуальной отопительной установки   | газбен<br>на газе  | Иә / Да           |  |  |
| 17   |  |  | қатты отын мен<br>на твер-дом топливе  | жоқ/нет           |  |  |
| 18   |  | аудандық қазандығынан<br>от районной котельной   | газбен<br>на газе  | жоқ/нет           |  |  |
| 19   |  |  | қатты отын мен<br>на твер-дом топливе  | жоқ/нет           |  |  |
| 20   | Басқа жұмыстар   | жоқ/нет  |  |                   |  |  |

Жауап 8



НЕГІЗГІ ҚҰРЫЛЫСТЫҢ КОНСТРУКТИВТІК ЭЛЕМЕНТТЕРІНІҢ ТЕХНИКАЛЫҚ СИПАТТАМАСЫ  
ТЕХНИЧЕСКОЕ ОПИСАНИЕ КОНСТРУКТИВНЫХ ЭЛЕМЕНТОВ ОСНОВНОГО СТРОЕНИЯ

| №                                   | Конструктивтік элементтердің атауы<br>Наименование конструктивных элементов        | Конструктивтік элементтердің сипаттамасы (материал, өрленуі және т.б.)<br>Описание конструктивных элементов (материал, отделка и т.д.) | Техникалық жағдайы (отыруы, шіруі, жарылуы және т.б.)<br>Техническое состояние (осадка, гниль, трещины и т.д.) | Тозу %<br>Износ % | Ағымдағы өзгерістер<br>Текущие изменения | №                       |             |
|-------------------------------------|--|--|--|-------------------|--|-------------------------|-------------|
| 1                                   | 2  | 3  | 4  | 5                 | 6  | 1                       |             |
| A1(2012) - жалғай салу / пристройка |  |  |  |                   |  | A2(2014) -              |             |
| 1                                   | Іргетасы<br>Фундамент  | бетон/ бетон   | Жақсы/ Хорошее   | 5                 |  | 1<br>Іргет<br>Фунд      |             |
| 2                                   | а) ішкі және сыртқы тұрақты қабырғалары<br>наружные и внутренние капитальные стены | Күйдірілген кірпішті/ жөженный<br>кирпич   | Жақсы/ Хорошее   | 5                 |  | 2<br>а)<br>б)<br>а<br>п |             |
|                                     | б) ара қабырға<br>перегородки  | Күйдірілген кірпішті/ жөженный<br>кирпич   | Жақсы/ Хорошее   | 5                 |  |                         |             |
| 3                                   | Аражабын<br>Перекрытия   | шатырлық<br>чердачное  | ағаш/ дерево   | Жақсы/ Хорошее    | 5  | 3<br>Г                  |             |
|                                     |  | қабатаралық<br>междуэтажное  |  |                   |  |                         |             |
| 4                                   | Шатыр<br>Кровля  | профилді тақта/ профлист   | Жақсы/ Хорошее   | 5                 |  | 4<br>Шатыр<br>Кровль    |             |
| 5                                   | Еден<br>Полы   | 1-ші қабаттың<br>1-го этажа  | тақтайлы/ дощатый  | Жақсы/ Хорошее    | 5  | 5                       |             |
|                                     |  | келесі қабаттардың<br>последующих этажей   |  |                   |  |                         |             |
| 6                                   | Ойықтар<br>Проемы  | терезелер<br>окна  | пластик/ пластик   | Жақсы/ Хорошее    | 5  | 6                       |             |
|                                     |  | есіктер<br>двери   | тақтайлы/ дощатый  | Жақсы/ Хорошее    | 5  |                         |             |
| 7                                   | Өрлеу жұмыстары<br>Отделочные<br>работы  | ішкі<br>внутренние   | ақтау/ побелка   | Жақсы/ Хорошее    | 5  | 7<br>Өрлеу<br>О         |             |
|                                     |  | сыртқы<br>наружные   | ақтау/ побелка   | Жақсы/ Хорошее    | 5  |                         |             |
| 8                                   | Ыстық су мен қамтамасыздандырылған<br>Горячее водоснабжение                        | жоқ/нет  |  |                   |  | 8<br>Ысты<br>Горяч      |             |
| 9                                   | Су құбыры / Водопровод   | Иә / Да  |  |                   |  | 9<br>Су құ              |             |
| 10                                  | Канализация / Канализация  | Иә / Да  |  |                   |  | 10<br>Канал             |             |
| 11                                  | Электрмен жарықтандыру<br>Электроосвещение   | Иә / Да  |  |                   |  | 11<br>Элект<br>Элект    |             |
| 12                                  | Жылу<br>Отопление  | пешті / печное   | жоқ/нет  |                   |  | 12                      |             |
| 13                                  |  | газ пешті / печное газовое   | жоқ/нет  |                   |  | 13                      |             |
| 14                                  |  | ЖЭО-нан / от ТЭЦ   | жоқ/нет  |                   |  | 14                      |             |
| 15                                  |  | АГВ-дан / от АГВ   | жоқ/нет  |                   |  | 15                      |             |
| 16                                  |  | жеке жылу<br>қондырғылнан<br>от индивидуальной<br>отопительной<br>установки  | газбен<br>на газе  | жоқ/нет           |  |                         | 16          |
| 17                                  |  |  | қатты отын мен<br>на твер-дом топливе  | Иә / Да           |  |                         | 17          |
| 18                                  |  | аудандық<br>қазандығынан<br>от районной<br>котельной   | газбен<br>на газе  | жоқ/нет           |  |                         | 18          |
| 19                                  |  |  | қатты отын мен<br>на твер-дом топливе  | жоқ/нет           |  |                         | 19          |
| 20                                  |  | Басқа жұмыстар   | жоқ/нет  |                   |  |                         | 20<br>Басқа |



НЕГІЗГІ ҚҰРЫЛЫСТЫҢ КОНСТРУКТИВТІК ЭЛЕМЕНТТЕРІНІҢ ТЕХНИКАЛЫҚ СИПАТТАМАСЫ  
ТЕХНИЧЕСКОЕ ОПИСАНИЕ КОНСТРУКТИВНЫХ ЭЛЕМЕНТОВ ОСНОВНОГО СТРОЕНИЯ

| №                                  | Конструктивтік элементтердің атауы<br>Наименование конструктивных элементов        | Конструктивтік элементтердің сипаттамасы (материал, өрленуі және т.б.)<br>Описание конструктивных элементов (материал, отделка и т.д.) | Техникалық жағдайы (отыруы, шіруі, жарылуы және т.б.)<br>Техническое состояние (осадка, гниль, трещины и т.д.) | Тозу %<br>Износ % | Ағымдағы өзгерістер<br>Текущие изменения |  |
|------------------------------------|--|--|--|-------------------|--|--|
| 1                                  | 2  | 3  | 4  | 5                 | 6  |  |
| 2(2014) - жалғай салу / пристройка |  |  |  |                   |  |  |
| 1                                  | Іргетасы<br>Фундамент  | бетон/ бетон   | Жақсы/ Хорошее   | 3                 |  |  |
| 2                                  | а) Ішкі және сыртқы тұрақты қабырғалары<br>наружные и внутренние капитальные стены | Күйдірілген кірпішті/ жекенный кирпич  | Жақсы/ Хорошее   | 3                 |  |  |
|                                    | б) ара қабырға<br>перегородки  |  |  |                   |  |  |
| 3                                  | Аражабын<br>Перекрытия   | шатырлық<br>чердачное  | ағаш/ дерево   | Жақсы/ Хорошее    | 3  |  |
|                                    |  | қабатаралық<br>междуэтажное  |  |                   |  |  |
| 4                                  | Шатыр<br>Кровля  | профилді тақта/ профлист   | Жақсы/ Хорошее   | 3                 |  |  |
| 5                                  | Еден<br>Полы   | 1-ші қабаттың<br>1-го этажа  | кафель/ кафель   | Жақсы/ Хорошее    | 3  |  |
|                                    |  | келесі қабаттардың<br>последующих этажей   |  |                   |  |  |
| 6                                  | Ойықтар<br>Проемы  | терезелер<br>окна  | пластик/ пластик   | Жақсы/ Хорошее    | 3  |  |
|                                    |  | есіктер<br>двери   | ағаш/ деревянные   | Жақсы/ Хорошее    | 3  |  |
| 7                                  | Өрлеу жұмыстары<br>Отделочные работы   | ішкі<br>внутренние   | ақтау/ побелка   | Жақсы/ Хорошее    | 3  |  |
|                                    |  | сыртқы<br>наружные   | ақтау/ побелка   | Жақсы/ Хорошее    | 3  |  |
| 8                                  | Ыстық су мен қамтамасыздандырылған<br>Горячее водоснабжение                        | жоқ/нет  |  |                   |  |  |
| 9                                  | Су құбыры / Водопровод   | жоқ/нет  |  |                   |  |  |
| 10                                 | Канализация / Канализация  | жоқ/нет  |  |                   |  |  |
| 1                                  | Электрмен жарықтандыру<br>Электроосвещение   | Иә / Да  |  |                   |  |  |
| 2                                  | Жылу<br>Отопление  | пешті / печное   | жоқ/нет  |                   |  |  |
| 3                                  |  | газ пешті / печное газовое   | жоқ/нет  |                   |  |  |
| 4                                  |  | ЖЭО-нан / от ТЭЦ   | жоқ/нет  |                   |  |  |
| 5                                  |  | АГВ-дан / от АГВ   | жоқ/нет  |                   |  |  |
| 6                                  |  | жәке жылу<br>қондырғылнан<br>от индивидуальной<br>отопительной<br>установки  | газбен<br>на газе  | Иә / Да           |  |  |
| 7                                  |  |  | қатты отын мен<br>на твер-дом топливе  | жоқ/нет           |  |  |
| 8                                  |  | аудандық<br>қазандығынан<br>от районной<br>котельной   | газбен<br>на газе  | жоқ/нет           |  |  |
| 9                                  |  |  | қатты отын мен<br>на твер-дом топливе  | жоқ/нет           |  |  |
| 10                                 |  | Басқа жұмыстар   | жоқ/нет  |                   |  |  |

Аман



НЕГІЗГІ ҚҰРЫЛЫСТЫҢ КОНСТРУКТИВТІК ЭЛЕМЕНТТЕРІНІҢ ТЕХНИКАЛЫҚ СИПАТТАМАСЫ  
ТЕХНИЧЕСКОЕ ОПИСАНИЕ КОНСТРУКТИВНЫХ ЭЛЕМЕНТОВ ОСНОВНОГО СТРОЕНИЯ

| №   | Конструктивтік элементтердің атауы<br>Наименование конструктивных элементов        | Конструктивтік элементтердің сипаттамасы (материал, өрленуі және т.б.)<br>Описание конструктивных элементов (материал, отделка и т.д.) | Техникалық жағдайы (отыруы, шіруі, жарылуы және т.б.)<br>Техническое состояние (осадка, гниль, трещины и т.д.) | Тозу %<br>Износ % | Ағымдағы өзгерістер<br>Текущие изменения | №                       |             |
|---|--|--|--|-------------------|--|-------------------------|-------------|
| 1   | 2  | 3  | 4  | 5                 | 6  | 7                       |             |
| Б(2014) - 2 қабатты тұрғын үй / 2-х этажный жилой дом |  |  |  |                   |  |                         |             |
| 1   | Іргетасы<br>Фундамент  | бетон/ бетон   | Жақсы/ Хорошее   | 3                 |  | 1<br>Іргет<br>Фунд      |             |
| 2   | а) Ішкі және сыртқы тұрақты қабырғалары<br>наружные и внутренние капитальные стены | Күйдірілген кірпішті/ жөкенный<br>кирпич   | Жақсы/ Хорошее   | 3                 |  | 2<br>а)<br>б)<br>а<br>п |             |
|   | б) ара қабырға<br>перегородки  | Күйдірілген кірпішті/ жөкенный<br>кирпич   | Жақсы/ Хорошее   | 3                 |  |                         |             |
| 3   | Аражабын<br>Перекрытия   | шатырлық<br>чердачное  | ағаш/ дерево   | Жақсы/ Хорошее    | 3  | 3<br>Г                  |             |
|   |  | қабатаралық<br>междуэтажное  | т/б плиталар/ ж/б плиты  | Жақсы/ Хорошее    | 3  |                         |             |
| 4   | Шатыр<br>Кровля  | профилді тақта/ профлист   | Жақсы/ Хорошее   | 3                 |  | 4<br>Шатыр<br>Кровля    |             |
| 5   | Еден<br>Полы   | 1-ші қабаттың<br>1-го этажа  | линолеум/ линолеум   | Жақсы/ Хорошее    | 3  | 5                       |             |
|   |  | келесі қабаттардың<br>последующих этажей   |  |                   |  |                         |             |
| 6   | Ойықтар<br>Проемы  | терезелер<br>окна  | пластик/ пластик   | Жақсы/ Хорошее    | 3  | 6                       |             |
|   |  | есіктер<br>двери   | ағаш/ деревянные   | Жақсы/ Хорошее    | 3  |                         |             |
| 7   | Өрлеу жұмыстары<br>Отделочные<br>работы  | ішкі<br>внутренние   | ақтау/ побелка   | Жақсы/ Хорошее    | 3  | 7<br>Өрлеу<br>О         |             |
|   |  | сыртқы<br>наружные   | ақтау/ побелка   | Жақсы/ Хорошее    | 3  |                         |             |
| 8   | Ыстық су мен қамтамасыздандырылған<br>Горячее водоснабжение                        | жоқ/нет  |  |                   |  | 8<br>Ыстық<br>Горяч     |             |
| 9   | Су құбыры / Водопровод   | Иә / Да  |  |                   |  | 9<br>Су құбыры          |             |
| 10  | Канализация / Канализация  | септик   |  |                   |  | 10<br>Канал             |             |
| 11  | Электрмен жарықтандыру<br>Электроосвещение   | Иә / Да  |  |                   |  | 11<br>Электр<br>Электр  |             |
| 12  | Жылу<br>Отопление  | пешті / печное   | жоқ/нет  |                   |  | 12                      |             |
| 13  |  | газ пешті / печное газовое   | жоқ/нет  |                   |  | 13                      |             |
| 14  |  | ЖЭО-нан / от ТЭЦ   | жоқ/нет  |                   |  | 14                      |             |
| 15  |  | АГВ-дан / от АГВ   | жоқ/нет  |                   |  | 15                      |             |
| 16  |  | жеке жылу<br>қондырғылнан<br>от индивидуальной<br>отопительной<br>установки  | газбен<br>на газе  | Иә / Да           |  |                         | 16          |
| 17  |  |  | қатты отын мен<br>на твер-дом топливе  | жоқ/нет           |  |                         | 17          |
| 18  |  | аудандық<br>қазандығынан<br>от районной<br>котельной   | газбен<br>на газе  | жоқ/нет           |  |                         | 18          |
| 19  |  |  | қатты отын мен<br>на твер-дом топливе  | жоқ/нет           |  |                         | 19          |
| 20  |  | Басқа жұмыстар   | жоқ/нет  |                   |  |                         | 20<br>Басқа |



НЕГІЗГІ ҚҰРЫЛЫСТЫҢ КОНСТРУКТИВТІК ЭЛЕМЕНТТЕРІНІҢ ТЕХНИКАЛЫҚ СИПАТТАМАСЫ  
ТЕХНИЧЕСКОЕ ОПИСАНИЕ КОНСТРУКТИВНЫХ ЭЛЕМЕНТОВ ОСНОВНОГО СТРОЕНИЯ

| Ағымдағы өзгерістер мененің         | №  | Конструктивтік элементтердің атауы<br>Наименование конструктивных элементов        | Конструктивтік элементтердің сипаттамасы (материал, өрленуі және т.б.)<br>Описание конструктивных элементов (материал, отделка и т.д.) | Техникалық жағдайы (отыруы, шіруі, жарылуы және т.б.)<br>Техническое состояние (осадка, гниль, трещины и т.д.) | Тозу %<br>Износ % | Ағымдағы өзгерістер мененің<br>Текущие изменения |
|-------------------------------------|--|--|--|--|-------------------|--|
| 6                                   | 1  | 2  | 3  | 4  | 5                 | 6  |
| 51(2018) - жалғай салу / пристройка |  |  |  |  |                   |  |
|                                     | 1  | Іргетасы<br>Фундамент  | бетон/ бетон   | Жақсы/ Хорошее   |                   |  |
|                                     | 2  | а) ішкі және сыртқы тұрақты қабырғалары<br>наружные и внутренние капитальные стены | Күйдірілген кірпішті/ жөжанный кирпич  | Жақсы/ Хорошее   |                   |  |
|                                     |  | б) ара қабырға<br>перегородки  | Күйдірілген кірпішті/ жөжанный кирпич  | Жақсы/ Хорошее   |                   |  |
|                                     | 3  | Аражабын<br>Перекрытия   | шатырлық<br>чердачное  | ағаш/ дерево   | Жақсы/ Хорошее    |  |
|                                     |  |  | қабатаралық<br>междуэтажное  | т/б плиталар/ ж/б плиты  | Жақсы/ Хорошее    |  |
|                                     | 4  | Шатыр<br>Кроля   | профилді тақта/ профлист   | Жақсы/ Хорошее   |                   |  |
|                                     | 5  | Еден<br>Полы   | 1-ші қабаттың<br>1-го этажа  | ламинат/ ламинат   | Жақсы/ Хорошее    |  |
|                                     |  |  | келесі қабаттардың<br>последующих этажей   | ламинат/ ламинат   | Жақсы/ Хорошее    |  |
|                                     | 6  | Ойықтар<br>Проемы  | терезелер<br>окна  | пластик/ пластик   | Жақсы/ Хорошее    |  |
|                                     |  |  | есіктер<br>двери   | ағаш/ деревянные   | Жақсы/ Хорошее    |  |
|                                     | 7  | Өрлеу жұмыстары<br>Отделочные работы   | ішкі<br>внутренние   | ақтау/ побелка   | Жақсы/ Хорошее    |  |
|                                     |  |  | сыртқы<br>наружные   | ақтау/ побелка   | Жақсы/ Хорошее    |  |
|                                     | 8  | Ыстық су мен қамтамасыздандырылған<br>Горячее водоснабжение                        | жоқ/нет  |  |                   |  |
|                                     | 9  | Су құбыры / Водопровод   | Иә / Да  |  |                   |  |
|                                     | 10   | Канализация / Канализация  | Иә / Да  |  |                   |  |
|                                     | 11   | Электрмен жарықтандыру<br>Электроосвещение   | Иә / Да  |  |                   |  |
|                                     | Жылу<br>Отопление                              | жеке жылу қондырғылдан<br>от индивидуальной отопительной установки                 | пешті / печное   | жоқ/нет  |                   |  |
|                                     |  |  | газ пешті / печное газовое   | жоқ/нет  |                   |  |
|                                     |  |  | ЖЭО-нан / от ТЭЦ   | жоқ/нет  |                   |  |
|                                     |  |  | АГВ-дан / от АГВ   | жоқ/нет  |                   |  |
|                                     |  |  | газбен<br>на газе  | Иә / Да  |                   |  |
|                                     |  |  | қатты отын мен<br>на твер-дом топливе  | жоқ/нет  |                   |  |
|                                     | аудандық қазандығынан<br>от районной котельной | газбен<br>на газе  | жоқ/нет  |  |                   |  |
|                                     |  | қатты отын мен<br>на твер-дом топливе  | жоқ/нет  |  |                   |  |
|                                     | 12   | Басқа жұмыстар   | жоқ/нет  |  |                   |  |

Handwritten signature or mark.



**АУЛАІШЛІК ҚҰРЫЛЫСТАРДЫҢ ТЕХНИКАЛЫҚ СИПАТТАМАСЫ**  
**ТЕХНИЧЕСКОЕ ОПИСАНИЕ ВНУТРИДВОРОВЫХ СООРУЖЕНИЙ**

| Жоспар бойынша литер<br>Литер по плану | Құрылыстардың атауы<br>Наименование сооружений | Метрдегі мөлшері<br>Размер в метрах |               |                   |   | Ауқымы м3<br>Объем, м3 | Материал<br>Материал | Тозу, %<br>Износ, % |
|--|--|-------------------------------------|---------------|-------------------|---|------------------------|----------------------|---------------------|
|  |  | ұзындығы<br>длина                   | ені<br>ширина | ауданы<br>площадь | биіктігі немесе<br>тереңдігі<br>высота или<br>глубина |                        |                      |                     |
| 1                                      | 2  | 3                                   | 4             | 5                 | 6   | 7                      | 8                    | 9                   |
| I                                      | Қоршау<br>Забор                                |                                     |               |                   |   |                        | металлические        | 10                  |
| II                                     | Қоршау<br>Забор                                |                                     |               |                   |   | 19                     | бетон. лит.          | 10                  |

**ҚҰРЫЛЫСТЫҢ ЖЕКЕЛЕГЕН БӨЛІКТЕРІНІҢ ТЕХНИКАЛЫҚ СИПАТТАМАСЫ**  
**(жертөлелер, жартылай жертөлелер, мезониндер, мандарды)**  
**ТЕХНИЧЕСКОЕ ОПИСАНИЕ ОТДЕЛЬНЫХ ЧАСТЕЙ СТРОЕНИЯ**  
**(подвалов, полуподвалов, мезонинов, мансард)**

| Жоспар бойынша литер<br>Литер по плану | Құрылыстың жеке бөліктерінің атауы мен мақсаты<br>Наименование и назначение отдельных частей строения | Жоспарланған жер бетінің жертеле еденіне дейінгі тереңдігі<br>Заглубление спланированной поверхности земли до пола подвала | Элементтердің сипаттамасы<br>Описание элементов |                      |               |                                    |                |   |                    | Ағымдағы өзгерістер<br>Текущие изменения |
|--|---|--|---|----------------------|---------------|------------------------------------|----------------|---|--------------------|--|
|  |   |  | қабырғалары<br>стены                            | жабыны<br>перекрытия | едені<br>полы | ішкі әрленуі<br>внутренняя отделка | шатыр<br>крыша | қосымша құрылғысы<br>дополнительные<br>устройства | % тозу<br>% износа |  |
| 1                                      | 2   | 3  | 4   | 5                    | 6             | 7                                  | 8              | 9   | 10                 | 11                                       |

ҚБ-МЕТТИК ҚҰРЫЛЫСТАРДЫҢ ТЕХНИКАЛЫҚ СИПАТТАМАСЫ  
 ТЕХНИЧЕСКОЕ ОПИСАНИЕ СЛУЖЕБНЫХ ПОСТРОЕК

Тоғу, %  
Износ, %

Ағылдағы өзгерістер  
Тарихи мәліметтер

**ҚЫЗМЕТТІК ҚҰРЫЛЫСТАРДЫҢ ТЕХНИКАЛЫҚ СИПАТТАМАСЫ**  
**ТЕХНИЧЕСКОЕ ОПИСАНИЕ СЛУЖЕБНЫХ ПОСТРОЕК**

| Керсеткіштері   |               | Показатели  |  |   |                      |                      |                      |                 |               |                     |                   |                                    |                                    |                 |                     |
|---|---------------|---|--|---|----------------------|----------------------|----------------------|-----------------|---------------|---------------------|-------------------|------------------------------------|------------------------------------|-----------------|---------------------|
| 1   | 2             | 3   | 4  | 5   | 6                    | 7                    | 8                    | 9               | 10            | 11                  | 12                | 13                                 | 14                                 | 15              | 16                  |
| Қызметтік құрылыстардың жоспары мен атауы<br>Бойынша литер<br>Литер по плану и наименование<br>служебных построек | Салынған жылы | Ауданы, м <sup>2</sup><br>Площадь, м <sup>2</sup> | Құрылыстың биіктігі, м<br>Высота строения, м | Құрылыстың аяқымасы, м <sup>3</sup><br>Объем строения, м <sup>3</sup> | Іргетас<br>Фундамент | Қабырғалары<br>Стены | Жабыны<br>Перекрытия | Шағыр<br>Кровля | Едені<br>Полы | Торезерлері<br>Окна | Есіктері<br>Двери | Ішкі ерленуі<br>Внутренняя отделка | Сыртқы ерленуі<br>Наружная отделка | Пештері<br>Печи | Тоғу, %<br>Износ, % |
|   |               |   |  |   |                      |                      |                      |                 |               |                     |                   |                                    |                                    |                 |                     |

*Handwritten signature*



**ҚҰРЫЛЫМДАРДЫҢ НЕГІЗГІ ЖӘНЕ ЖЕКЕЛЕГЕН БӨЛІКТЕРІНІҢ АУДАНДАРЫ МЕН АУҚЫМДАРЫН ЕСЕПТЕУ**  
**ИСЧИСЛЕНИЕ ПЛОЩАДЕЙ И ОБЪЕМОВ ОСНОВНОЙ И ОТДЕЛЬНЫХ ЧАСТЕЙ СТРОЕНИЯ**  
 (ПОДВАЛОВ, ПОЛУПОВАЛОВ, МЕЗОНИНОВ, МАНСАРД, КРЫШ, ПРИСТРОЕК И Т.П.)

| Жоспар бойынша литер /<br>Литер по плану | Құрылыс бөліктерінің және жапсаржайлардың атауы /<br>Наименование частей строения и пристроек | Сыртқы өлшеу бойынша алаңдардың формуласы /<br>формула для подсчета площадей по наружному обмеру | Ауданы, м2 /<br>Площадь, м2 | Биіктігі, м /<br>Высота, м | Ауқымы, м3 /<br>Объем, м3 | Жоспар бойынша литер /<br>Литер по плану | Құрылыс бөліктерінің және жапсаржайлардың атауы /<br>Наименование частей строения и пристроек | Сыртқы өлшеу бойынша алаңдардың формуласы /<br>формула для подсчета площадей по наружному обмеру | Ауданы, м2 /<br>Площадь, м2 | Биіктігі, м /<br>Высота, м | Ауқымы, м3 /<br>Объем, м3 |
|--|---|--|-----------------------------|----------------------------|---------------------------|--|---|--|-----------------------------|----------------------------|---------------------------|
| 1  | 2   | 3  | 4                           | 5                          | 6                         | 7  | 8   | 9  | 10                          | 11                         | 12                        |
| А  | жеке тұрғын үй<br>индивидуальный жилой дом  | (16,2x10,3)+(3,8x8,20)   | 198,8                       | 4,20                       | 835                       | 7  |   |  |                             |                            |                           |
| А1                                       | жалғай салу<br>пристройка   | (15,4x11,3)+(1,0x0,5)  | 174,5                       | 4,20                       | 733                       |  |   |  |                             |                            |                           |
| А2                                       | жалғай салу<br>пристройка   | 2,10 * 6,00  | 12,6                        | 4,20                       | 53                        |  |   |  |                             |                            |                           |
| Б  | коттедж<br>коттедж  | 246,96+4,3+9,52+27,03  | 287,8                       | 6,90                       | 1986                      |  |   |  |                             |                            |                           |
| Б1                                       | жалғай салу<br>пристройка   | 14,00 * 8,10 + 13,70   | 127,1                       | 6,90                       | 877                       |  |   |  |                             |                            |                           |

Орындаған маман(дар)  
Выполнил(и) специалист(ы)

19.12.2018 жылы / год

  
(Т.А.Ө., қолы / Ф.И.О., подпись)

Сериков А.

Бөлім басшысы  
Руководитель отдела

  
(Т.А.Ө., қолы / Ф.И.О., подпись)

Нуршатаев Б.

реестровый № заказа 002156147509

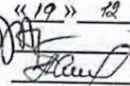
Нөмірленді, шнурланды  
« 11 » парақ « 18 » бет  
« 19 » 12 2018 жыл  
 Е.Дәуренұлы  
Сериков А.